



# Instalación de Certificados Digitales **en Outlook 2007**

Documento SIGNE\_PAPET. Ver. 1.0  
Fecha de aplicación 31/03/2016

Este documento ha sido generado por el Departamento de Sistemas de Información del Grupo Signe, S.A.

El contenido es confidencial y no puede ser difundido a terceros, ni utilizado para otros propósitos que los que han originado su distribución, sin el previo permiso escrito del Departamento de Sistemas de Información del Grupo Signe.

# Control de Cambios

Versión	Cambio	Fecha
1.0	Creación del documento	31/03/2016

# Índice

Introducción.....	5
Configuración.....	5

## Introducción

En el siguiente manual se presentan los diferentes pasos a seguir para la configuración del Certificado Digital en la aplicación de correo Microsoft Outlook 2007.

## Configuración

Abrir la aplicación de correo Outlook 2007. En la barra del menú seleccionar la opción Herramientas > Centro de Confianza.

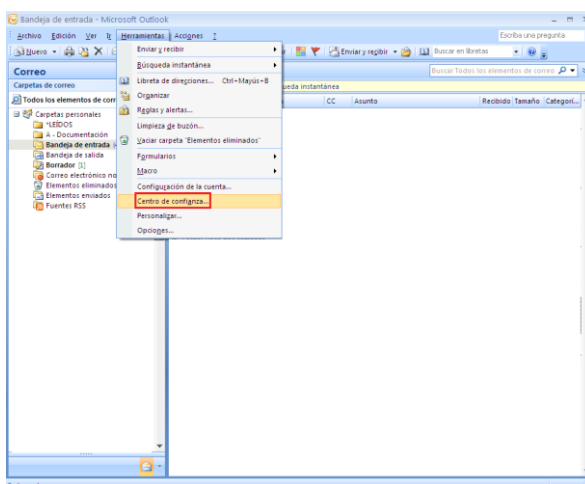

En la ventana de Centro de Confianza seleccione la pestaña Seguridad del Correo Electrónico. Haga clic en el botón Configuración.

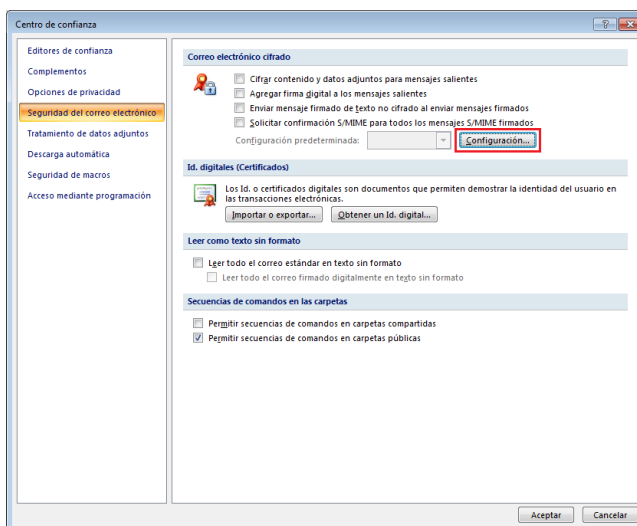

Para configurar la firma digital siga los pasos que indicamos a continuación:

1. En “Preferencias de configuración de seguridad” debe indicar un nombre para la firma.
2. En “Certificados y algoritmos” hacemos clic en el botón “Elegir” del apartado Certificado de Firma, para seleccionar el certificado a utilizar. Si el certificado deseado no aparece en esta pantalla, entonces los posibles motivos son:
  - El certificado digital no tiene la misma dirección de correo electrónico
  - El certificado digital no es confiable. Esto puede ser verificado siguiendo la ruta de certificación del mismo.
3. Dejar la opción de Algoritmo de tipo hash en SHA1.
4. Seleccionar la opción “Enviar estos certificados con mensajes firmados”.

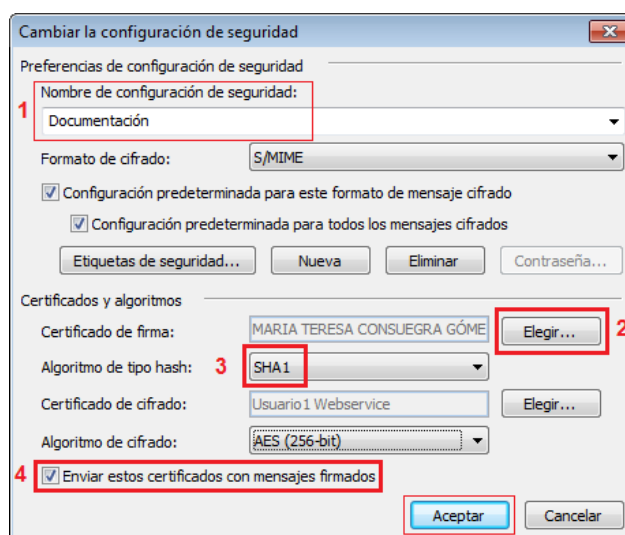

Para finalizar con la instalación hacemos clic en “Aceptar”. De esta manera ya tenemos configurado el certificado para poder enviar mensajes firmados. Haga clic de nuevo en el botón “Aceptar” de la ventana “Centro de confianza”, de esta manera ya hemos finalizado la instalación y configuración del certificado digital en Outlook 2007.

